

Serienbaureihe 260 bar

Anfragedatenblatt

Allgemeine Informationen zur Anfrage

Anfragedatum:	Telefon:		
Firma:	E-Mail:		
Ansprechpartner:	Anwendung/ Einsatzgebiet:		
Straße:	Benötigte Stückzahl:	Prototyp Stückzahl:	Serienstückzahl:
PLZ, Ort:	Losgröße:		
Land:	Wunschliefertermin:	Prototyp Stückzahl:	Serienstückzahl:

Größen [mm]

Kolben-Ø	Stangen-Ø	Kolben-Ø	Stangen-Ø
<input type="checkbox"/> 90	<input type="checkbox"/> 50	<input type="checkbox"/> 170	<input type="checkbox"/> 100
	<input type="checkbox"/> 60		<input type="checkbox"/> 105
<input type="checkbox"/> 100	<input type="checkbox"/> 60	<input type="checkbox"/> 180	<input type="checkbox"/> 100
	<input type="checkbox"/> 65		<input type="checkbox"/> 115
<input type="checkbox"/> 110	<input type="checkbox"/> 60	<input type="checkbox"/> 190	<input type="checkbox"/> 105
	<input type="checkbox"/> 70		<input type="checkbox"/> 120
<input type="checkbox"/> 120	<input type="checkbox"/> 70	<input type="checkbox"/> 200	<input type="checkbox"/> 115
	<input type="checkbox"/> 80		<input type="checkbox"/> 125
<input type="checkbox"/> 130	<input type="checkbox"/> 75	<input type="checkbox"/> 210	<input type="checkbox"/> 120
	<input type="checkbox"/> 85		<input type="checkbox"/> 140
<input type="checkbox"/> 140	<input type="checkbox"/> 80	<input type="checkbox"/> 220	<input type="checkbox"/> 140
	<input type="checkbox"/> 90		<input type="checkbox"/>
<input type="checkbox"/> 150	<input type="checkbox"/> 85	<input type="checkbox"/> 230	<input type="checkbox"/> 150
	<input type="checkbox"/> 95		<input type="checkbox"/>
<input type="checkbox"/> 160	<input type="checkbox"/> 95		
	<input type="checkbox"/> 100		

Kolbenstangenbeschichtung

- Einfachchrombeschichtung 25µm (± 5µm)
- Doppelchrombeschichtung mit 96 h AASS Rating 10

Hub

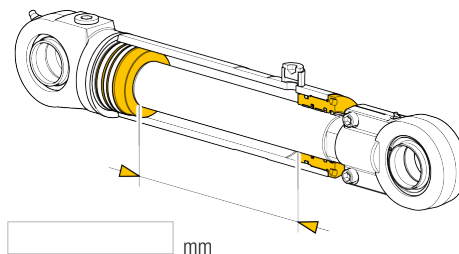

Lackierung

- Grundierung (Standard)
- Lackierung (Liebherr Grau)

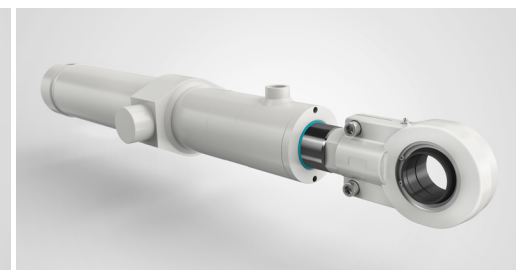
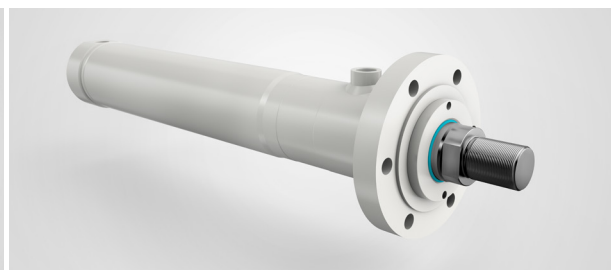
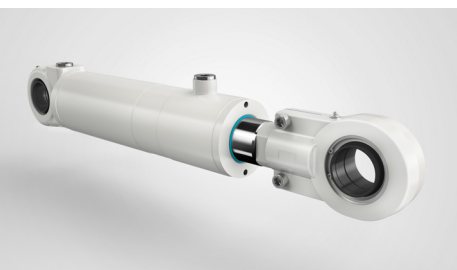

LIEBHERR

Serienbaureihe 260 bar

Auswahlteile und Sensorik

1. Befestigungsarten*

*genaue Maße in der Produktbroschüre vorhanden

MP3

Schwenkauge am Boden

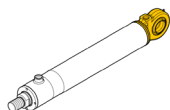

MP5

Gelenkauge am Boden

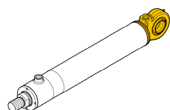

MF3

Rundflansch am Kopf

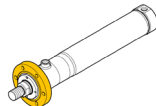

MT4

Schwenkzapfen

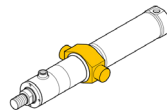

Position Schwenkzapfen

L30= mm

2. Ölanschluss*

*genaue Maße in der Produktbroschüre vorhanden

DIN EN ISO 1179-1
(BSPP)

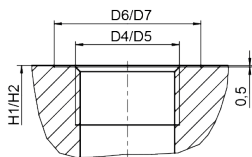

DIN EN ISO 9974-1
(metrisch)

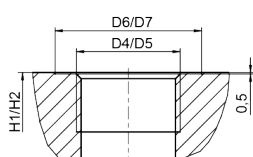

3. Ausstattungsoptionen – Kolben und Kolbenstange

3.1 Kolbenstangenkopf

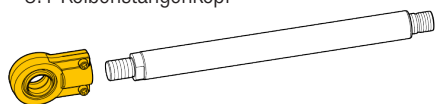

vormontierter
Gelenkkopf

Bei Rückfragen stehen wir zur Verfügung!

Bitte senden Sie das ausgefüllte Formular zurück an:

	Erstellt	Geprüft	Genehmigt	Revision
Datum:				
Name:				

Liebherr-Components AG

Postfach 222, CH-5415 Nussbaumen/AG

+41 56 296 43 00, Fax +41 56 296 43 01

components.liebherr.com, E-Mail: components@liebherr.com